ОТДЫХАЙ!

Страница развлечений от Петра Ламина

Таланты

Вне игры

Слова из списка расставьте в чайнворд, помня, что последняя буква одного слова – это первая буква следующего. Если все расставите правильно, в выделенных клетках прочтёте еще одно слово.

Антиквар.
Ассигнование.
Афалина. Ахинея.
Диадема. Евразия.
Кольцо. Наклейка.
Обсидиан.
Росомаха.
Ясменник.

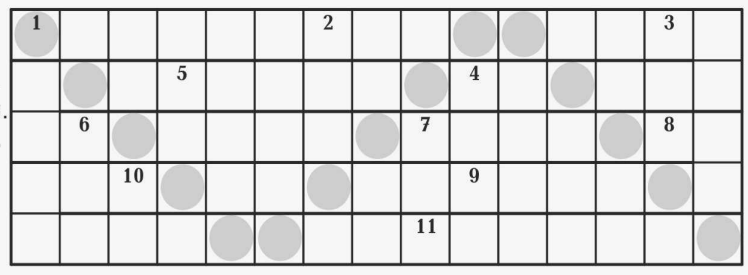

ОТВЕТЫ НА ПРЕДЫДУЩИЕ ЗАДАНИЯ

Свита Мадонны

По строкам: Каприо. Мадонна. Дроги. Гурд. Каа. Балерина. Га. Веер. Глаз. Сигал. Галета. Нуга. Пике. Баран. Анап. Фтор. Панама. Мадагаскар. Дрек. Нора. Задаток. Парк. Агата. Краб. Гибсон. Азу. Ананд. Юм. Жок. Холл. Рама. Кади. Атаман. Сфера. Манто. Фенол. Дюна. Пани. Рур. Клапан. Опс. Гир. Аналой. **По столбцам:** Маре. Агути. Папка. Икона. Глина. Дуб. Ниро. Раджа. Канва. Салат. Лиепа. Трон. Тодес. Очки. Нана. Арка. Удав. Гидра. Кафедра. Анод. Побег. Трюм. Юнг. «Гараж». Омела. Масон. Ил. Брак. Акр. Елена. Шеф. Мур. Турман. Репа. Ага. Горка. Анапа. «Анчар». Онан. Очаг. Сапа. Окалина. Абака. Нега. Азнавур. Клуни.

Сделано в Центре кроссвордов Петра Ламина (lamin@5sreda.ru)

К куме на рандеву

КУМА и РАНДЕВУ помогут вам правильно заполнить кроссворд словами из этого списка:

3 буквы: АГА - БАЛ - КИР - НОМ - ОКО - ОСА
4 буквы: АРКА - АУРА - БАНЯ - БУНТ - ГЕЙМ - ГРОМ - ЕНОТ - ИГРА - ИТОГ- КУМА - НАРЫ - ОБЕД - ОХРА - ТАБУ - ТАНК - УДАВ - ЧАЧА
5 букв: АВРАЛ - АРЕКА - БУБЕН - ВДОВА - ВОКАЛ - ДИНГО - ДОНОР - НАБОБ - НЫРОК - ОВРАГ - ОТКАТ - РАНЕТ - РОБОТ - СТАДО - УЗНИК - ЧАБАН - ЧИЛИМ
6 букв: ДАЧНИК - ОСАДКА
7 букв: АВТОМАТ - РАНДЕВУ
9 букв: АБОНЕМЕНТ

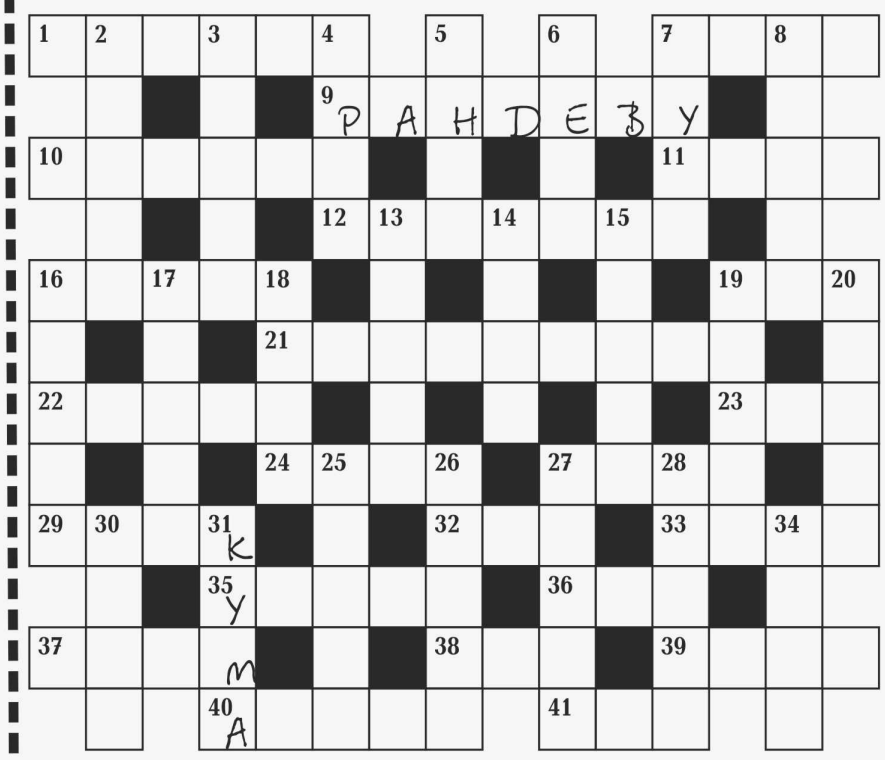

Тройной результат

В верхней строке в слове РЕТИНА заменена одна буква, новое слово РЕЗИНА вписано по стрелке, а заменённая буква «Т» вписана в клетку с номером 1 правого столбца.
Подобным образом поступите со всеми словами. При этом надо иметь в виду, что из возможных вариантов надо выбрать такие, чтобы два слова можно было бы прочитать в выделенных клетках и ещё одно слово - в столбце из заменённых букв.

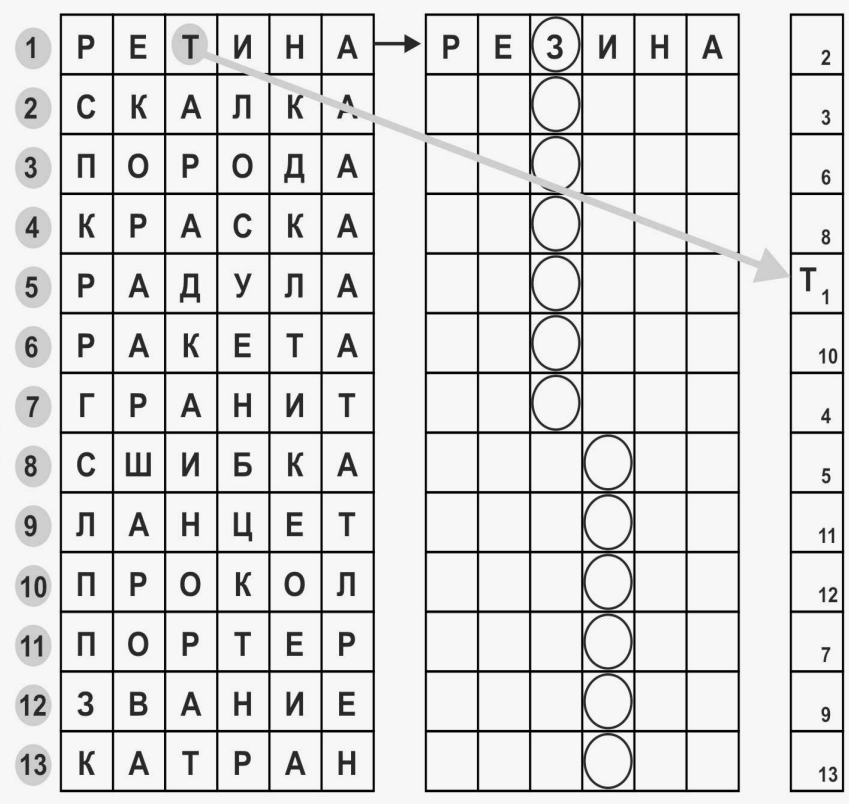

Главный редактор ЧУЙЧЕНКО Р.Ю.
РЕДАКЦИОННАЯ КОЛЛЕГИЯ:
ДУНЯШИН А.Б. (первый зам. гл. редактора)
КЛЕПИКОВА И.А. (зам. гл. редактора),
СКРИПОВА Н.А. (ответ. секретарь),
КУРОШ А.В., ЛИТВИНЕНКО М.И.,
ПОДКОРЫТОВА Н.А.
E-MAIL: og@oblgazeta.ru
reklama@oblgazeta.ru
WWW: http://www.oblgazeta.ru

АДРЕС РЕДАКЦИИ: 620004, Екатеринбург, ул. Малышева, 101.
ТЕЛЕФОНЫ: приемная – тел. и факс 355-26-67; зам.редактора – тел. 375-85-45; отдел МТО – тел. и факс 262-69-04; отдел экономики – тел. 262-54-85, тел. и факс 262-70-05, отдел сельского хозяйства – тел. и факс 262-70-01; отдел спортивно-массовой работы – тел. и факс 262-69-06; отдел гуманитарных проблем – тел. 261-36-04, тел. и факс 262-61-92; отдел социальных проблем – тел. и факс 355-28-16; отдел образования и науки – тел. и факс 374-57-35, тел. 375-80-33; отдел подписки и маркетинга (реклама) – тел. и факс 262-54-87, тел. 262-70-00; отдел общественно-политических проблем – тел. и факс 262-63-02; отдел государственной и муниципальной власти – тел. и факс 355-37-50; фотокорреспонденты – тел. 375-80-01; отдел писем – тел. и факс 262-70-04; спецкоры – тел. и факс 375-78-28, тел. 262-77-09; бухгалтерия – тел. и факс 262-54-86.
КОРРЕСПОНДЕНТСКИЕ ПУНКТЫ:
в Каменске-Уральском (Южный округ) – (3439) 36-93-81, в Туринске (Восточный округ) – (34349) 2-36-43, в Нижнем Тагиле (Горнозаводской округ) – (3435) 43-13-00, в Первоуральске (Западный округ) – (343) 2-03-04-93.

НАЦИОНАЛЬНАЯ ТИРАЖНАЯ СЛУЖБА

Учредители и издатели: Губернатор Свердловской области, Законодательное Собрание Свердловской области
Адрес: 620031, г. Екатеринбург, пл. Октябрьская, 1
Газета зарегистрирована в Уральском региональном управлении регистрации и контроля за соблюдением законодательства РФ в области печати и массовой информации Комитета Российской Федерации по печати 30.01.1996 г. № Е–0966
При перепечатке материалов ссылка на "ОГ" обязательна.

В соответствии с Законом РФ «О средствах массовой информации» редакция имеет право не отвечать на письма и не пересылать их в инстанции.
Редакция может публиковать материалы, не разделяя точки зрения автора.
За содержание и достоверность рекламных материалов ответственность несет рекламодатель.
Все товары и услуги, рекламируемые в номере, подлежат обязательной сертификации, цена действительна на момент публикации.
Номер отпечатан в ОАО «ИПП Уральский рабочий»: 620990, Екатеринбург, ул. Тургенева, 13.
http://www.uralprint.ru
По вопросам доставки газеты звонить:
– по городу Екатеринбургу 371-45-04 (начальник отдела эксплуатации Екатеринбургского почтамта);
– по области 359-89-13 (начальник отдела эксплуатации УФПС).
Подписка для предприятий г.Екатеринбурга через интернет-магазин http://uralpress.ur.ru

Индекс 53802, льготные – 10008, 09056. Тираж 73936. Сертифицирован Национальной тиражной службой. Заказ 3765. Сдача номера в печать по графику – 20.00, фактически – 19.30.