Пятилетка тепла и комфорта

За время действия президентской программы догазификации десятки тысяч свердловчан получили возможность перевести свои дома на голубое топливо

Алексей СОБОЛЕВ

В Свердловской области продолжается реализация президентской программы догазификации. За время ее действия природный газ подвели к границам более 76,7 тыс. земельных участков. Возможность подключения получили свыше 94 тыс. домовладений, а в почти 53 тыс. домов газ уже используется. Промежуточные итоги пятилетней работы рассмотрели на заседании регионального штаба по газификации с участием представителей газораспределительных организаций и глав муниципалитетов.

> *Догазификация позволяет жителям газифицированных населенных пунктов подключать дома к природному газу без затрат на строительство газопровода до границ участка. Мы последовательно расширяем возможности для подключения: строим новые сети, развиваем газотранспортную инфраструктуру и предусматриваем меры поддержки для тех, кому необходима помощь при проведении газа непосредственно в дом.*
>
> **Денис ПАСЛЕР,**
> **губернатор Свердловской области**

С октября 2021 года в регионе построили более 24,8 тыс. газопроводов общей протяженностью свыше 3,5 тыс. километров. Это создало техническую возможность для подключения более 94 тыс. домовладений.

Сейчас в работе находятся еще около 2,8 тыс. газопроводов общей протяженностью почти 1,6 тыс. километров. Их строительство позволит обеспечить техническую возможность подключения порядка 20 тыс. домов. Кроме того, ведется проектирование сетей протяженностью более 1,1 тыс. километров, которые в перспективе откроют такую возможность для еще13,5 тыс. домовладений. Благодаря программе условия отопления улучшили свыше 200 тыс. свердловчан.

В Свердловской области также действует широкий перечень мер социальной поддержки жителей, которые проводят газ в свои дома. В 2026 году на эти цели из регионального бюджета направлено более 1 млрд рублей. Средства можно использовать для приобретения газового оборудования, включая котлы, водонагреватели и плиты, систем отопления, а также для оплаты проектных и строительно-монтажных работ в границах земельного участка.

За время действия программы мерами поддержки воспользовались более 26,6 тыс. жителей региона. Из них 20,3 тыс. получили компенсацию затрат, 5,5 тыс. были освобождены от расходов, еще более 650 семей направили на газификацию региональный материнский капитал.

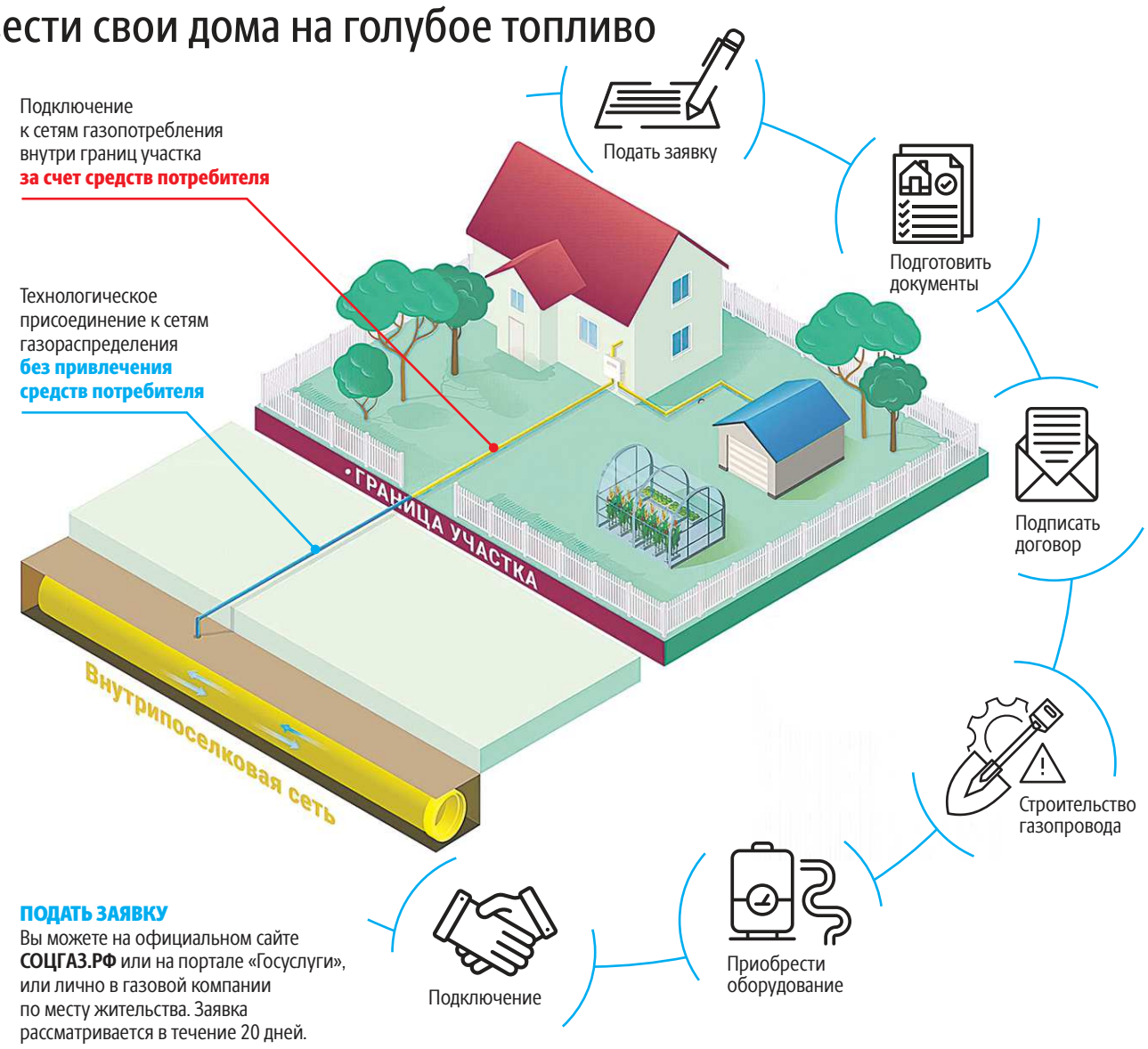

ПОДАТЬ ЗАЯВКУ
Вы можете на официальном сайте **СОЦГАЗ.РФ** или на портале «Госуслуги», или лично в газовой компании по месту жительства. Заявка рассматривается в течение 20 дней.

ПОДГОТОВИТЬ ДОКУМЕНТЫ
Вам понадобятся: паспорт, ИНН, СНИЛС, ситуационный план земельного участка, документы на домовладение и участок.

ПОДПИСАТЬ ДОГОВОР
Газовики направят договор вам по почте или Интернету. Его нужно подписать и один экземпляр вернуть обратно.

СТРОИТЕЛЬСТВО ГАЗОПРОВОДА
Дождитесь окончания строительства газопровода до границ вашего земельного участка, срок строительства зависит от расстояния домовладения до магистральной трубы. О строительстве вас оповестят заранее.

ПРИОБРЕСТИ ОБОРУДОВАНИЕ
Необходимо самостоятельно приобрести внутридомовое газовое оборудование.

ПОДКЛЮЧЕНИЕ
Заключить договор со специализированной организацией, которая выполнит строительство газовой сети в границах вашего земельного участка и смонтирует внутридомовое газовое оборудование.

Вам остается лишь оплатить указанные работы.

СПРАВОЧНАЯ ИНФОРМАЦИЯ

По вопросам догазификации можно обратиться в контакт-центр газораспределительных организаций:

АО «ГАЗЭКС»
8 (912)-04-00-004

АО «Екатеринбурггаз»
8 (912)-04-00-004

ООО «АльфаСтрой»
+7 (34342)-99-600,
+7 (34342)-99-601

АО «Газпром газораспределение Екатеринбург»
8 (800)-200-51-04

ГУП СО «Газовые сети»
8 (800)-200-51-04

АО «Регионгаз-инвест»
8-(800)-200-46-04

Больше информации о социальной газификации на сайте министерства энергетики и ЖКХ Свердловской области **energy.midural.ru/dogaz**