ВСЕ КАНАЛЫ ФЕДЕРАЛЬНЫХ МУЛЬТИПЛЕКСОВ И ДВА ЛОКАЛЬНЫХ ВЕЩАТЕЛЯ

Условные обозначения: ● – праздники ● – события ○ – народный календарь и приметы;
Цветом выделены: ■ – продукция, созданная свердловчанами ■ – спортивные мероприятия с участием свердловчан ■ – выходной или праздничный день

Телепрограмма предоставлена сайтом tvstyler.net

ОБЛАСТНАЯ ГАЗЕТА
www.oblgazeta.ru
Четверг, 17 декабря 2020 г.

27 ВОСКРЕСЕНЬЕ ДЕКАБРЯ

● **День спасателя.** Профессиональный праздник сотрудников Министерства по чрезвычайным ситуациям и работников всех спасательных служб. Праздник учреждён в 1995 году и приурочен к принятию Советом министров РСФСР постановления о формировании спасательной организации 27 декабря 1990 года.

○ **Филимонов день.** Этот день у наших предков посвящался уборке и наведению порядка в доме. Согласно приметам, нечисть больше всего боится воды, поэтому в Филимонов день принято было очень часто умываться. Прежде чем выйти из дома или начать какое-либо дело, необходимо было провести обряд окропления всего тела водой. Если на Филимонов день стоит тёплая погода, то лето выдастся знойным. Если погода несколько раз изменяется – жди оттепели.

1

05.15 Х/ф «Старики-разбойники» 0+
06.00, 10.00, 12.00 Новости 16+
06.10 «Старики-разбойники» 0+
06.55 «Играй, гармонь любимая!» 12+
07.40 «Часовой» 12+
08.10 «Здоровье» 16+
09.20 «Непутевые заметки» 12+
10.15 «Жизнь других» 12+
11.15, 12.15 «Видели видео?» 6+
14.00 К 95-летию Ольги Аросевой. «Рецепт ее счастья» 12+
14.55 Концерт к Дню спасателя 12+
17.05 «Горячий лед». Чемп. России по фигурному катанию. Новогодние показательные выступления 0+
19.25 «Лучше всех!» 0+
21.00 «Время» 16+
22.00 «Что? Где? Когда?» 16+
23.40 Х/ф «Лукас» 18+
01.15 «Наедине со всеми» 16+
02.00 «Модный приговор» 6+
02.50 «Давай поженимся!» 16+
03.30 «Мужское / Женское» 16+

РОССИЯ 1

04.15, 01.30 Х/ф «Королева льда» 12+
06.00, 03.15 Х/ф «Северное сияние» 12+
08.00 Местное время. Воскресенье 16+
08.35 «Устами младенца» 12+
09.20 «Когда все дома» 12+
10.10 «Сто к одному». Телеигра 12+
11.00 Вести 16+
11.15 «Аншлаг и компания» 16+
13.20 Х/ф «Критический возраст» 12+
17.25 «Конкурс юных талантов «Синяя Птица». Финал 12+
20.00 Вести недели 16+
22.00 Москва. Кремль. Путин 12+
22.40 «Воскресный вечер» 12+

МАТЧ!

08.00 Хоккей. ЧМ. Молодежные сборные. США - Австрия 12+
10.00, 14.05, 16.35, 18.30, 20.00, 23.00, 02.30 Все на Матч! 12+
11.00 М/ф «Старые знакомые» 0+
11.20 М/ф «Футбольные звезды» 0+
11.40 Х/ф «Боец» 16+
14.00, 16.30, 20.25, 23.50 Новости 16+

14.25 Мини-футбол 12+
«Париматч - Суперлига». КПРФ - «Синара»

17.00 «МАТЧ! Голос. Конкурс комментаторов». Финал 0+
19.00 Футбол. Вручение наград «Globe Soccer Awards 2020» 12+
20.30 Победы 2020 0+
21.30 Бокс и ММА. Итоги 2020 16+
00.00 Хоккей. ЧМ. Молодежные сборные. Финляндия - Швейцария 12+
03.30 «Здесь начинается спорт. Роял Биркдейл. Синоним величия» 12+
04.00 Хоккей. ЧМ. Молодежные сборные. Словакия - Канада 12+
06.30 Дартс. ЧМ 0+

НТВ

05.20 Х/ф «Девушка без адреса» 0+
06.50 «Центральное телевидение» 16+
08.00, 10.00, 16.00 Сегодня 16+
08.20 Х/ф «Белое солнце пустыни» 0+
10.20 «Первая передача» 16+
11.00 «Чудо техники» 12+
11.50, 02.45 «Дачный ответ» 0+
13.00 «НашПотребНадзор» 16+
14.05 «Однажды…» 16+
15.00 Своя игра 0+
16.20 Следствие вели… 16+
18.00 «Новые русские сенсации» 16+
19.00 «Итоги недели» 16+
20.10 «Суперстар! Возвращение» 16+
22.55 «Международная пилорама» 16+
23.50 Х/ф «Хардкор» 18+
01.25 «Скелет в шкафу» 16+
01.55 Квартирный вопрос 0+
03.40 Х/ф «Побег из Москва-бада» 16+

5

05.00, 01.05 Т/с «Пятницкий» 16+
10.10 Т/с «Куба» 16+

РОССИЯ К

06.30, 02.40 М/ф 6+
07.10 Х/ф «Полет начинается с земли» 16+
09.20 «Обыкновенный концерт» 12+
09.50 Х/ф «Тот самый Мюнхгаузен» 0+
12.05 Письма из провинции 12+
12.30, 01.15 Диалоги о животных 12+
13.15 «Другие Романовы» 12+
13.45 «Игра в бисер» 12+
14.25 Х/ф «Любовь после полудня» 16+
16.15 «Пешком…» 12+
16.45 Т/ф «8 комнат. Ключи Есенина» 12+
17.40 «Романтика романса» 12+
18.35 Д/ф «Радов» 12+
19.30 Новости культуры 12+
20.10 Х/ф «Формула любви» 0+
21.40 «Скорпионс». «На веки вечные». Концерт 12+
23.00 Х/ф «Любовники Марии» 16+
00.45 Д/с «Архивные тайны» 12+
01.55 Искатели 12+

РОССИЯ 24

06.00, 07.00, 08.00, 09.00, 10.00, 11.00, 12.00, 12.20, 13.00, 14.00, 16.00, 17.00, 18.00, 19.00, 20.00, 21.00, 21.05, 22.00, 01.00, 02.00, 03.00, 04.00, 05.00 Вести 16+
06.05, 18.35, 01.50, 05.35 Мобильный репортер 16+
06.35, 16.35 Погода 24 6+
07.10, 08.20, 10.40, 11.15, 14.10, 16.15, 17.10, 18.15, 19.20, 20.40, 21.45, 22.30, 04.15 Репортаж 16+
07.35, 14.35, 02.35 Вести.net. Итоги 16+
09.15 Горизонты атома 12+
09.35 Геоэкономика 16+
13.10 Парламентский час 16+
15.00 Вести. Урал. Итоги недели 16+
15.25 Честный детектив 16+
17.35, 02.10 Агент бизнеса 16+
20.15 Церковь и мир 16+
23.00 Вести недели 16+
01.40 Городские технологии 16+
03.25 Мнение 16+

Карусель

05.00 М/с «Маша и Медведь» 0+
06.55, 07.30 «Жужжалка» 0+
07.00 «С добрым утром, малыши!» 0+
07.40 М/с «Кошечки-собачки» 0+
09.00 «Еда на ура!» 0+
09.20 М/с «Малышарики. Танцуем и поем!» 0+
09.25 М/с «Царевны» 0+
10.45 «Проще простого!» 0+
11.00 М/с «Пластилинки» 0+
11.05 М/с «Зебра в клеточку» 0+
12.30 «Вкусняшки шоу» 0+
12.50 М/с «Четверо в кубе» 0+
14.15 М/с «Смешарики» 0+
15.35 М/с «Барбоскины» 0+
17.05 М/с «Простоквашино» 0+
18.25 М/с «Лео и Тиг. Волшебные песни!» 0+
18.30 М/с «Оранжевая корова» 0+
19.45 М/с «44 котенка» 0+
20.30 «Спокойной ночи, малыши!» 0+
20.45 М/с «Лунтик и его друзья» 0+
22.10 М/с «Бакуган: Вооруженный альянс» 6+
23.00 М/с «Эволюция Черепашек-ниндзя» 6+
23.45, 01.05 М/с «Новые Луни Тюнз» 6+
00.50 «Говорим без ошибок» 0+
01.45 М/с «Команда Дино. Исследователи» 0+
02.50 М/с «Соник Бум» 6+
03.30 М/с «Невероятные приключения Нильса» 0+

ОТР

06.00, 08.10, 18.10 «События. Итоги недели» 16+
06.50, 07.35 «Погода» 6+
06.55, 17.00 «Патрульный участок на дорогах» 16+
07.15, 17.20 «Национальное измерение» 16+
07.40, 17.40 «Четвертая власть» 16+
09.00 «Служу Отчизне» 12+
09.30 «Гамбургский счет» 12+
10.00, 03.55 Х/ф «Курица» 16+
11.10, 01.45 «Домашние животные» 12+
11.40 Д/ф «Пять причин поехать в…» 12+
11.55 Х/ф «Чисто английское убийство» 0+
14.45 «Календарь» 12+
15.00 Новости 16+
15.05 «Календарь» (продолжение) 12+
15.40 «Среда обитания» 12+
16.05 «Большая страна» 12+
19.00, 01.00 «ОТРажение недели» 12+
19.45 «Моя история». Лолита 12+
20.25 Х/ф «К Черному морю» 12+
21.40 «Вспомнить все» 12+
22.20 Х/ф «Китайская бабушка» 12+
23.50 Х/ф «Происшествие, которого никто не заметил» 12+
02.10 Д/ф «Сирожа» 12+
05.05 «Хит-микс RU.TV» 12+

ТВЦ

06.10 Х/ф «Сверстницы» 12+
07.45 «Полезная покупка» 16+
08.10 «10 самых…» 16+
08.40 Х/ф «На Дерибасовской хорошая погода, или На Брайтон-Бич опять идут дожди» 16+
10.40 «Спасите, я не умею готовить!» 12+
11.30, 00.30 События 16+
11.50 Х/ф «Неподдающиеся» 6+
13.30 «Смех с доставкой на дом» 12+
14.30 Московская неделя 16+
15.05 Д/ф «90-е. Звезды на час» 16+
16.00 «Прощание» 16+
16.50 Д/ф «Маркова и Мордюкова. Заклятые подруги» 16+
17.40 Т/с «Озноб» 12+
21.35, 00.50 Х/ф «Шаг в бездну» 12+
01.35 Х/ф «Отцы» 16+
03.10 Петровка, 38 16+
03.20 Х/ф «Трое в лабиринте» 12+

РЕН

05.00 Т/с «Меч» 16+
23.00 «Добров в эфире» 16+
00.05 «Военная тайна» 16+
02.00 «Самые шокирующие гипотезы» 16+
04.25 «Территория заблуждений» 16+

СПАС

05.00, 03.25 И будут двое… 12+
06.00 Монастырская кухня 0+
07.00 Зерно истины 0+
07.30, 08.45, 04.15 Мультфильмы 0+
08.30, 04.45 «Тайны сказок» 0+
08.55 Д/ф «Цикл День Ангела» 0+
10.00 Дорога 0+
11.00 Встреча 12+
12.00 «Божественная литургия» 0+
14.50, 01.55 Я очень хочу жить. Дарья Донцова 16+
15.30 Д/ф «Цикл Воскресенье за воскресеньем. 9 ч.» 0+
16.30 Х/ф «Бабочка» 12+
16.55 «Бесогон» 16+
18.00, 00.05 Главное. Новости 0+
19.30 Следы империи 16+
21.10 «Парсуна» 12+
22.10, 01.25 Щипков 12+
22.45 Лица церкви 6+
23.00 День патриарха 0+
23.15 Res publica 16+
02.25 Я хочу ребенка 12+
02.55 Молитвослов 0+

СТС

06.00, 05.50 «Ералаш» 0+
06.15 М/с «Тролли. Праздник продолжается!» 6+
07.00 М/с «Три кота» 0+
07.35 М/с «Царевны» 6+
07.55, 10.00 «Шоу «Уральских пельменей» 16+
09.00 «Рогов в городе» 16+
10.55 Х/ф «Хроники Нарнии. Лев, колдунья и волшебный шкаф» 12+
13.40 Х/ф «Хроники Нарнии. Принц Каспиан» 12+
16.40 Х/ф «Хроники Нарнии. Покоритель зари» 12+
18.55 Х/ф «Елки-2» 12+
21.00 Х/ф «Елки-3» 6+
23.00 «Дело было вечером» 16+
00.00 Х/ф «Чудо на Гудзоне» 16+
01.50 Х/ф «Практическая магия» 16+
03.30 «6 кадров» 16+
03.50 М/ф «Ну, погоди!» 0+
04.00 М/ф «Снеговик-почтовик» 0+
04.20 М/ф «Дед Мороз и Серый волк» 0+
04.35 М/ф «Умка» 0+
04.45 М/ф «Умка ищет друга» 0+
04.55 М/ф «Варежка» 0+
05.05 М/ф «Котенок по имени Гав» 0+

ОТВ

06.00, 22.55 «События. Итоги недели» 16+
06.50 Мультазбука «Би-Би-Знайки» 0+
07.20, 07.40, 10.30, 12.25, 15.50, 16.45, 18.35 «Погода» 6+
07.25 «Точка зрения ЛДПР» 16+
07.45 «Жена. История любви. Ирэн Федорова» 12+
09.00 Х/ф «Расписание на послезавтра» 12+
10.35, 21.00 Х/ф «Красавица и чудовище» 12+
12.30 Х/ф «Глаз шторма» 16+
14.20 Х/ф «Южный календарь» 16+
15.55 Д/с «Невероятная наука» 12+
16.50 Х/ф «10 лет спустя» 16+
18.40, 01.30 Х/ф «Том и Томас» 6+
20.30 «Ермак. Большой поход» 6+
23.45 «Четвертая власть» 16+
00.15 Х/ф «Заказ» 18+
03.15 «МузЕвропа: 77 Bombey Sreet». Германия, 2020 12+
04.00 «Обзорная экскурсия. Невьянск»
04.20 «Прокуратура. На страже закона» 6+
04.35 «Патрульный участок. Итоги недели» 16+
05.00 «Парламентское время» 16+

Домашний

06.30 Д/с «Скажи: нет!» 16+
07.30 М/ф «Двенадцать месяцев» 0+
10.35, 12.00 Х/ф «Горизонты любви» 16+
11.55 «Жить для себя» 16+
14.30 «Пять ужинов» 16+
14.45 Х/ф «Чужой ребенок» 16+
19.00 Т/с «Любовь против судьбы» 16+
23.05 Х/ф «Ищу невесту без приданого» 16+
01.05 Т/с «Вербное воскресенье» 16+
04.40 М/ф «Королевство кривых зеркал» 0+
05.55 «Домашняя кухня» 16+
06.20 «6 кадров» 16+

ТВ3

06.00 М/ф 0+
10.30 «Новый день». 4 сезон 12+
11.00 Х/ф «Воришки» 6+
12.45 Х/ф «Крампус» 16+
14.45 Х/ф «Охотники за привидениями» 16+
17.00 Х/ф «Эволюция» 12+
19.00 Х/ф «Звездные врата» 6+
21.30 Х/ф «Фантом» 16+
23.15 Х/ф «Затура: Космическое приключение» 6+
01.15 Х/ф «Некромант» 16+
03.00 Т/с «Сны» 16+
03.45 «Городские легенды» 16+
05.15 «Тайные знаки» 16+

ПЯТНИЦА!

05.00, 09.40, 04.30 Орел и решка 16+
09.05 Доктор Бессмертный 2 16+
11.45, 16.05 Мир наизнанку 16+
14.00 Умный дом 16+
00.00 Х/ф «Третий лишний 2» 18+
02.05 Х/ф «Третий лишний» 18+
04.10 З. Б. С. Шоу 18+

Звезда

06.00, 22.45 Д/с «Сделано в СССР» 6+
06.15 Х/ф «Экипаж машины боевой» 0+
07.25 Х/ф «Ожидание полковника Шалыгина» 12+
09.00 Новости недели 16+
09.25 «Служу России» 12+
09.55 «Военная приемка» 6+
10.45 «Скрытые угрозы» 12+
11.30 Д/с «Секретные материалы» 12+
12.20 «Код доступа» 12+
13.10 «Специальный репортаж» 12+
13.30 «Открытый космос». (Россия, 2011) 0+
18.00 Главное с Ольгой Беловой 16+
19.25 Д/с «Легенды советского сыска» 16+
23.00 «Фетисов» 12+
23.45 Х/ф «Молодая жена» 12+
01.40 Х/ф «Дружба особого назначения» 16+
03.10 Х/ф «Механик» 16+
04.40 Х/ф «Шаг навстречу. Несколько историй веселых и грустных…» 12+

Мир

05.00 Муз/ф «Обыкновенное чудо» 12+
07.10 «Игра в слова». Выпуск 18 6+
08.05 М/ф 0+
08.50 «Наше кино. История большой любви». Фильм «Три орешка для Золушки» 12+
09.25 «ФазендаЛайф». Гостиная «Новый год» 12+
10.00, 16.00 Новости 16+
10.10 Х/ф «Сказка о потерянном времени» 12+
11.50, 16.15 Т/с «Гардемарины, вперед!» 12+
18.30, 00.00 «Вместе» 16+
19.30, 01.00 Муз/ф «Д'Артаньян и три мушкетера» 0+
01.40 Муз/ф «Золушка» 12+
03.30 Муз/ф «Цирк» 12+

ТНТ

07.00 «ТНТ. Gold» 16+
08.00, 10.00 Т/с «СашаТаня» 16+
09.00 «Новое Утро» 16+
11.00 «Перезагрузка» 16+
12.00 «Комеди Клаб» 16+
15.05 Т/с «Полицейский с Рублевки. Новогодний беспредел-2» 16+
16.55 Х/ф «Идеальная семья» 16+
19.00 «Золото Геленджика» 16+
20.00 «Однажды в России» 16+
22.00, 02.00, 03.15 «Stand up» 16+
23.00 «Концерт Ильи Соболева» 16+
00.00 «Дом 2» 16+
02.50 «ТНТ Music» 16+
04.00 «Открытый микрофон» 16+
06.30 «ТНТ. Best» 16+

МУЗ

05.00 Золотая лихорадка 16+
08.00 Ждите Ответа 16+
09.00 #ЯНАМузТВ 16+
10.00 Мир в одной тарелке. Испания 16+
10.35 DFM - dance chart. Лучшие треки 2020 16+
11.35 Русский Чарт 16+
12.35 Отпуск без путевки. Мальдивы. Все оттенки рая 16+
13.45 У-Дачный ЧАРТ 16+
14.50 Ирония Судьбы, или 2020-й 16+
15.50 #ЗакажиЗвезду 12+
15.55 PRO-обзор 16+
16.30 Песня Года 2018 16+
21.10 Необъяснимо, но хайп 16+
22.10 ТОР 30 - Крутяк года 16+
00.30 10 Sexy 16+
01.30 Караокинг 16+
03.00 LOVE HITS 16+

ТНВ Татарстан

07.00, 05.40 «От сердца - к сердцу». Телеочерк (татар.) 6+
08.00 Концерт Расима Низамова (татар.) 6+
10.00, 15.00 «Ступени» (татар.) 12+
10.30 Мультфильм 6+
11.00 «Память сердца» 12+
11.15 «Капелька-шоу» (татар.) 0+
11.45 «Молодежная остановка» (татар.) 12+
12.15 Концерт Гульнары Габидуллиной (татар.) 6+
13.30 Д/ф «Вглубь вещей» 12+
14.00 «Каравай» 6+
14.30 «Закон. Парламент. Общество» 12+
15.30 «Наша республика. Наше дело» 12+
16.40 «Если хочешь быть здоровым…» 12+
17.00 «КВН РТ-2020» (татар.) 12+
18.00 «Песочные часы» (татар.) 12+
19.00 «Видеоспорт» 12+
19.30 «Татары» (татар.) 12+
20.00, 03.20 «Головоломка». Телеигра (татар.) 6+
21.00, 00.15 «Семь дней» 12+
22.30 «Семь дней +…» 12+
23.00 «Профсоюз - союз сильных» 12+
23.15 «Судьбы человеческие» (татар.) 12+
01.45 Х/ф «Плюс один» 16+
04.00 «Манзара» (Панорама) 6+
06.30 Ретроконцерт 0+

КРОССВОРД / CROSSWORD

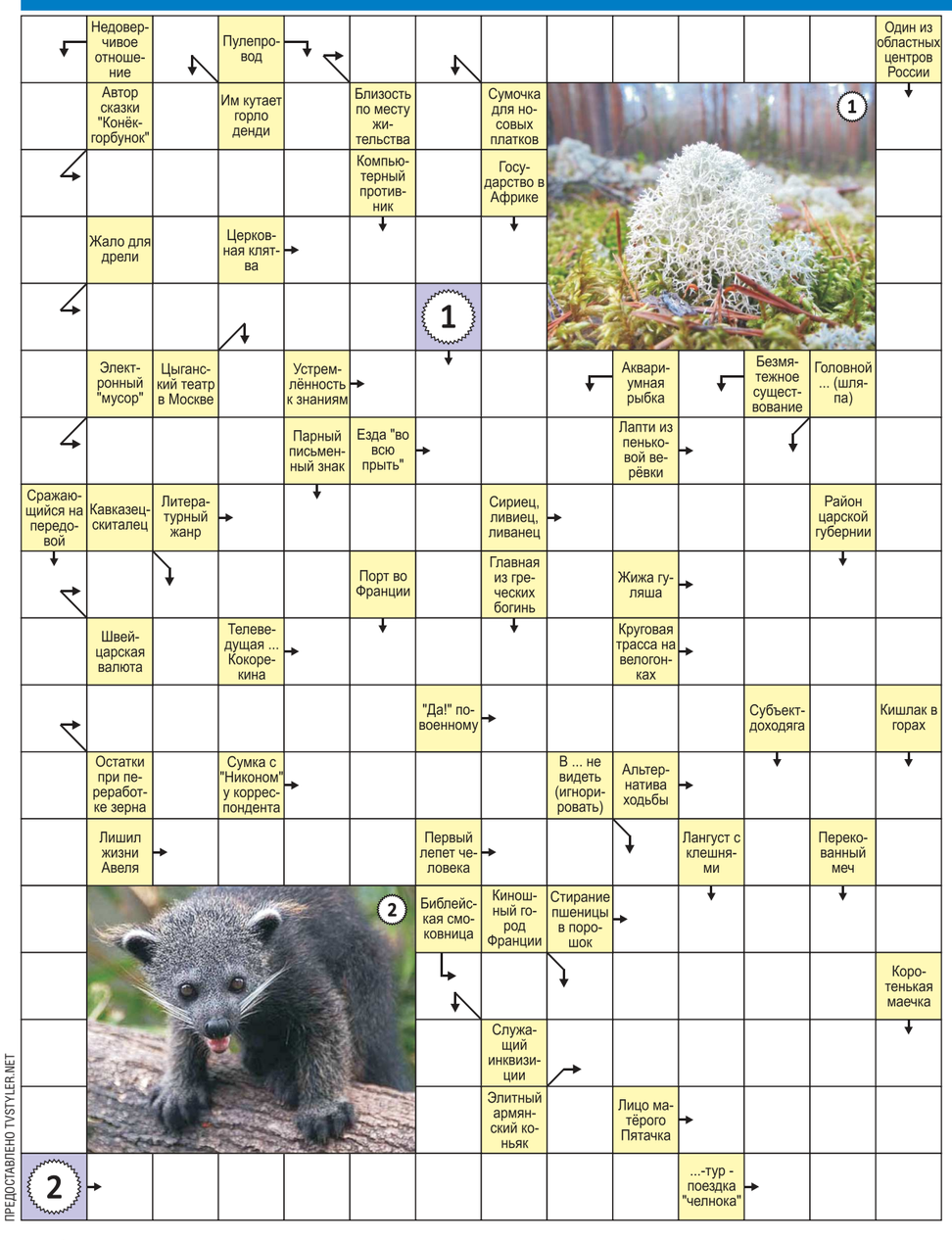

ОТВЕТЫ НА КРОССВОРД, ОПУБЛИКОВАННЫЙ В ПРОШЛЫЙ ЧЕТВЕРГ

По горизонтали:

Воззвание. Отчёт. Раскол. Руссо. Ауди. Квадр. Нрав. Титов. Деньги. Анион. Бырр. Нарезка. Гага. Гост. Стадо. Три. Малка. Нюня. Озеро. Маг. Ресурс. Мохер. Апсо. Илион. Ремесло. Вологда. Ацтек.

По вертикали:

Изопрен. Бесплодие. Зачёс. Адриано. Сквер. Ветров. Гомер. Аська. Ареопаг. Зоосад. Голос. Куртина. Умора. Всход. Тавро. Лиотар. Схима. Онегин. Елец. Авизо. Юморист. Оксана. Оле. Чемпионат. Ягнёнок.

ПРЕДОСТАВЛЕНО TVSTYLER.NET

Красная БУРДА в «ОГ»? Это смешно

Совместный проект самой тиражной региональной газеты страны и лучшего в мире русскоязычного юмористического журнала

Улочки московские

ПУБЛИКУЕТСЯ ВПЕРВЫЕ

«Любэ» спело не про все!

Московские улицы… Они мелькают в окне автобуса, их названиями с пулемётной скоростью сыплет экскурсовод. Не всё, далеко не всё запомнится из незабываемой экскурсии «Вся Москва за два часа», но некоторые названия улиц и переулков столицы нет-нет, да и всплывут в памяти и согреют твоё наивное провинциальное сердце…

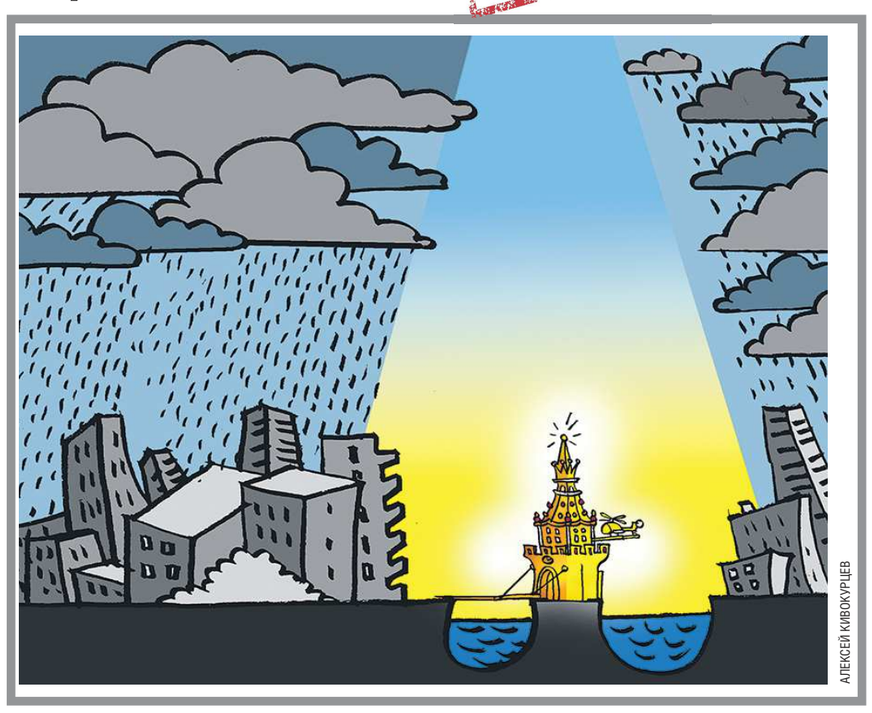
АЛЕКСЕЙ КИВОКУРЦЕВ

● Матриархальная Папамамка и скупо освещённая Скопидомка, неприглядная Бомждомка и очаровательная Божекоровка, которая будто упирается прямо в серое московское небо…

● Многолюдная Обрусейка и шумный, говорливый Гастарбат, Лжедмитровка и ЦУМская площадь, патриархальные Матриаршьи Пруды (некогда носившие гордое имя Чистоплюйские), тихая Обездвиженка, кипучая Скороварка, чумазая Прелестенка и милая Картофелечистенка, Полукровка и Полукровские ворота, Приманка и Поганка, Стеклобанка и Кашаманка, улица Евонная (Большая Евонная и Малая Евонная), весёлая Разведёнка, Естественка и Неестественка, Девственка и Девственский бульвар…

● Уютный Зямогердтский переулок, Дурилка-Картонная, Малая Картонная и Большая Картонная, Москвошвейка и Абыр вал, Чукигейка, Сыскной бульвар и Зачистенка, строгие Фсбянка и Дзержистенка, Малосвободская улица и Подшконка, Напыщенка и Фердыщенка, улица Мнесницкая и Трубопрочистенка, Зубной мост, Поросейка, Большая Тпрунная и Малая Тпрунная, Восторженка, Ходынка-Сюдынка, Басманная-Судовая, Замоскворечье и Запросторечье, Важнецкий мост, Неважнецкий мост…

● Деловитая Погорлозаботская улица, скромная Пристыженка, Обиженка и Мороженка, Веганковское кладбище (что на улице Немясницкой), Вечеропятницкий закоулок, Алкаширское шоссе и Староалкаширское шоссе, Громкопесненская набережная, Баритоньевский переулок, Беспробудниковский проезд, Матюганка и Крепкая тресня, Лобешников и Табурешников переулки, Чистоплатный проезд, Посредственка и Непосредственка, Большая Гордынка, Штанишников и Кривочленный переулки, Эстрадная лобода, Лузгянка и Большая Лодыжка, Большая Простынка и Вертикальный спуск, Котофейка и Чеширское шоссе, Пересолянка и Недосолянка, Лукашенкин луг, Саруманка, Петровско-Боширское шоссе и Варёнкин лук…

● Имена московских улиц звучат как нежная музыка для нас, живущих на улицах Головорезов, Бабоукладчиков, Ведростроевцев или Красных банщиков…

Подготовлено в соответствии с критериями, утверждёнными приказом Департамента информационной политики Свердловской области от 09.01.2018 №1 «Об утверждении критериев отнесения информационных материалов, публикуемых государственными учреждениями Свердловской области, в отношении которых функции и полномочия учредителя осуществляет Департамент информационной политики Свердловской области, к социально значимой информации».

ЗОЛОТОЙ ФОНД ПРЕССЫ 2020

ГБУ СВЕРДЛОВСКОЙ ОБЛАСТИ «РЕДАКЦИЯ ГАЗЕТЫ "ОБЛАСТНАЯ ГАЗЕТА"» • ОБЩЕСТВЕННО-ПОЛИТИЧЕСКОЕ ИЗДАНИЕ

УЧРЕДИТЕЛИ:
Губернатор Свердловской области, Законодательное собрание Свердловской области.
Адрес: 620031, г. Екатеринбург, пл. Октябрьская, 1

Газета зарегистрирована в Уральском региональном управлении регистрации и контроля за соблюдением законодательства РФ в области печати и массовой информации Комитета Российской Федерации по печати 30.01.1996 г. № Е—0966

Главный редактор: Д.П. ПОЛЯНИН

Дежурный редактор: А.В. ЧЕРНОБРИВЦЕВА

АДРЕС РЕДАКЦИИ и ИЗДАТЕЛЯ:
ГБУ СО «Редакция газеты «Областная газета»,
620004, Екатеринбург, ул. Малышева, 101, 3-й этаж.
ПОДПИСКА (индексы):
● расширенная социальная версия на 12 месяцев (09857)
● расширенная социальная версия на 6 месяцев (09856)
● полная версия на 12 месяцев (П2846)
● полная версия на 6 месяцев (П3110)
● социальная версия на 12 месяцев (59856)
для предприятий Екатеринбурга — интернет-магазин http://uralpress.ur.ru
Подписное агентство Почты России https://podpiska.pochta.ru

АДРЕСА ЭЛЕКТРОННОЙ ПОЧТЫ:
Общая почта «ОГ» og@oblgazeta.ru
Отдел подписки podpiska@oblgazeta.ru
Отдел рекламы reklama@oblgazeta.ru
Отдел кадров job@oblgazeta.ru
Газетные полосы:
«Регион» – region@oblgazeta.ru
«Общество» – society@oblgazeta.ru
«Земства» – zemstva@oblgazeta.ru
«Культура» – culture@oblgazeta.ru
«Спорт» – sport@oblgazeta.ru
Служба новостей news@oblgazeta.ru

ТЕЛЕФОНЫ: Приёмная – 355-26-67,
Бухгалтерия – 375-81-48
Телефоны отделов указаны вверху каждой страницы
Корр. пункт в Нижнем Тагиле — (3435) 43-13-00.
По вопросам рекламы и объявлений звонить: 262-70-00
По вопросам подписки и распространения звонить: 375-79-90, 375-78-67

В соответствии со статьёй 42 Закона Российской Федерации «О средствах массовой информации» редакция имеет право не отвечать на письма и не пересылать их в инстанции.
За содержание и достоверность рекламных материалов ответственность несёт рекламодатель.
Все товары и услуги, рекламируемые в номере, подлежат обязательной сертификации, цена действительна на момент публикации.
₽ — материалы, помеченные этим значком, публикуются на коммерческой основе

Тираж
Полная версия: **1 768**
Расширенная социальная версия: **12 950**
Всего – **14 718**

Тираж за месяц (ноябрь 2020 года), *экземпляры* **488.179**
Недельный тираж *(8-12 декабря)* **127.541**
В том числе:
● полная версия 8.840
● расширенная социальная версия 49.506
● социальная версия 69.195

● *Номер отпечатан в АО «Прайм Принт Екатеринбург»: 620027, Свердловская обл., г. Екатеринбург, пер. Красный, д. 7, оф. 201. Заказ 4165* ● ***Сдача номера в печать:*** *по графику — 20.00, фактически — 19.30* ● ***При перепечатке материалов ссылка на «ОГ» обязательна*** ● *Цена свободная* ●