1 ВОСКРЕСЕНЬЕ МАРТА

● **Всемирный день комплимента.** Нет достоверных сведений о том, кем и когда учреждён. Также нет и единого мнения о точной дате его проведения – одни предлагают отмечать этот праздник 1 марта, другие – 21 марта.

● **День эксперта-криминалиста МВД России.** Именно 1 марта 1919 года был создан Кабинет судебной экспертизы – первое экспертное подразделение в органах внутренних дел. Тогда оно называлось Центророзыск.

● **День кошек в России.** По некоторым данным, впервые этот праздник был организован Московским музеем кошки и редакцией журнала и газеты «Кот и пёс» в 2004 году.

◉ **465 лет** назад ***Нострадамус*** опубликовал свою книгу предсказаний.

○ **Ярилин день.** Ярило – бог солнца древних славян. До 1492 года на Руси в этот день отмечали начало нового года.

1

05.00, 06.10 Т/с «Комиссарша» (12+)
06.00, 10.00, 12.00 Новости (16+)
07.00 Часовой (12+)
07.35 Здоровье (16+)
08.35 Непутевые заметки (12+)
08.55 Бокс. Бой за титул чемпиона мира. Майки Гарсия - Джесси Варгас (12+)
10.10 Жизнь других (12+)
11.10, 12.15 Видели видео? (6+)
13.30 Теория заговора (16+)
14.20 Влад Листьев. «Зачем я сделал этот шаг?» (16+)
15.25, 18.00 Точь-в-точь (16+)
16.25 Лыжные гонки. Кубок мира 2019 г. - 2020 г. Мужчины. Эстафета (12+)
19.20 Лучше всех! (0+)
21.00 Время (12+)
22.00 Большая игра (16+)
22.50 На самом деле (16+)
23.50 «Мужское/Женское» (16+)
00.50 Эль Класико. «Реал» (Мадрид) - «Барселона» (12+)
03.00 Про любовь (16+)
03.45 Наедине со всеми (16+)

РОССИЯ 1

04.20 Х/ф «Провинциальная Мадонна» (12+)
08.00 Местное время. Воскресенье (16+)
08.35 «Когда все дома» (12+)
09.30 «Устами младенца» (12+)
10.20 «Сто к одному». Телеигра (12+)
11.10 «Тест» (12+)
12.05 «Роковые роли» (12+)
13.10 Х/ф «Боль чужой потери» (12+)
17.50 «Ну-ка, все вместе!» (12+)
20.00 Вести недели (16+)
22.00 Москва. Кремль. Путин (12+)
22.40 «Воскресный вечер» (12+)
01.30 Х/ф «Найденыш» (16+)

МАТЧ!

08.00 Футбол. Чемп. Испании. «Валенсия» - «Бетис» (0+)
10.00, 15.35, 02.40 Все на Матч (12+)
10.30, 13.55 Биатлон. ЧЕ. Мужчины (12+)
12.10, 13.50, 17.45, 20.25, 00.35 Новости (16+)
12.20, 16.05 Биатлон. ЧЕ. Женщины (12+)
17.10 Биатлон с Д. Губерниевым (12+)
17.50 Хоккей. КХЛ конференции «Восток» (12+)
20.30 Английский акцент (12+)
21.25 Футбол. Кубок Английской лиги. Финал. «Астон Вилла» - «Манчестер Сити» (12+)
23.25 После футбола (12+)
00.40 Футбол. Чемп. Италии. «Ювентус» - «Интер» (12+)
03.25 Конькобежный спорт. Объединенный ЧМ по спринту и многоборью (12+)
04.20 Бобслей и скелетон. ЧМ (12+)
06.00 Футбол. Чемп. Нидерландов. ПСВ - «Фейеноорд» (0+)

НТВ

06.10 «Центральное телевидение» (16+)
08.00, 10.00, 16.00 Сегодня (16+)
08.20 «У нас выигрывают!» (12+)
10.20 «Первая передача» (16+)
11.00 «Чудо техники» (12+)
11.55 «Дачный ответ» (0+)
13.00 «Нашпотребнадзор» (16+)
14.10 «Однажды…» (16+)
15.00 Своя игра (0+)
16.20 Следствие вели… (16+)
18.00 «Новые русские сенсации» (16+)
19.00 «Итоги недели» (12+)
20.10 «Маска» (12+)
22.40 «Звезды сошлись» (16+)
00.20 «Основано на реальных Событиях» (16+)
02.25 «Жизнь как песня» (16+)
03.35 Т/с «Псевдоним «Албанец» (12+)

5

05.00 М/с «Маша и Медведь» (0+)
05.15 Д/ф «Моя правда» (16+)
08.00 «Светская хроника» (16+)
09.00 Д/ф «О них говорят. Федор Емельяненко» (16+)
10.00 Х/ф «Высокие ставки. Согласен на любую работу» (16+)
11.00 Х/ф «Высокие ставки. Хороший повод для убийства» (16+)
12.00 Х/ф «Высокие ставки. Ты - мне, я - тебе» (16+)
12.55 Х/ф «Высокие ставки. Жалость» (16+)
13.55 Х/ф «Высокие ставки. Шулер» (16+)
14.45 Х/ф «Высокие ставки. Ничего личного - только бизнес» (16+)
15.40 Х/ф «Высокие ставки. Нам с тобой не по пути» (16+)
16.40 Х/ф «Высокие ставки. Самый бесполезный человек» (16+)
17.35 Х/ф «Высокие ставки. Одиночество» (16+)
18.30 Х/ф «Высокие ставки. Питерский развод» (16+)
19.25 Х/ф «Высокие ставки. Трудности карьерного роста» (16+)
20.25 Х/ф «Высокие ставки. План меняется» (16+)
21.20 Х/ф «Отпуск по ранению» (16+)
01.00 Х/ф «Короткое дыхание» (16+)
03.55 Т/с «Страсть-2» (16+)

РОССИЯ К

06.30 М/ф (0+)
07.35 Х/ф «Любовь к ближнему» (16+)
08.50 «Обыкновенный концерт» (0+)
09.20 «Мы - грамотеи!» (0+)
10.00 Х/ф «Где вы, рыцари?» (16+)
11.10 Д/ф «Алексей Смирнов. Маленькие роли большого артиста» (0+)
11.50 Письма из провинции (0+)
12.20, 02.10 Диалоги о животных (0+)
13.05 «Другие Романовы» (0+)
13.30 Х/ф «Кто убил кота?» (16+)
15.25 К 75-летию Великой Победы (0+)
16.30 «Картина мира» (0+)
17.10 «Пешком…» (0+)
17.40 Д/ф «Дикие истории Ираклия Квирикадзе» (0+)
18.35 «Романтика романса» (0+)
19.30 Новости культуры (0+)
20.10 Х/ф «Добряки» (0+)
21.30 «Белая студия» (0+)
22.15 Балет Л. Минкуса «Баядерка» (0+)
00.30 Х/ф «Видения» (16+)

РОССИЯ 24

06.00, 07.00, 08.00, 09.00, 10.00, 11.00, 12.00, 12.20, 13.00, 14.00, 16.00, 17.00, 18.00, 19.00, 20.00, 21.00, 21.05, 22.00, 01.00, 02.00, 03.00, 04.00, 05.00 Вести (16+)
06.05, 18.35, 01.50, 05.35 Мобильный репортер (16+)
06.35, 16.35 Погода 24 (6+)
07.10, 08.20, 10.40, 11.15, 14.10, 16.15, 17.10, 18.15, 19.20, 20.40, 21.45, 22.30, 04.15 Репортаж (16+)
07.35, 14.35, 02.35 Вести.net. Итоги (16+)
09.15 Горизонты атома (12+)
09.35 Геоэкономика (16+)
13.10 Парламентский час (16+)
15.00 Вести. Урал. Итоги недели (16+)
15.25 Честный детектив (16+)
17.35, 02.10 Агент бизнеса (16+)
20.15 Церковь и мир (16+)
23.00 Вести недели (16+)
01.40 Городские технологии (16+)
03.25 Мнение (16+)

Карусель

05.00 М/с «Деревяшки» (0+)
06.55, 07.30 «Чик-зарядка» (0+)
07.00 «С добрым утром, малыши!» (0+)
07.35 М/с «Маша и Медведь» (0+)
09.00 «Съедобное или несъедобное» (0+)
09.20 М/с «Малышарики. Танцуем и поем!» (0+)
09.25 М/с «Четверо в кубе» (0+)
10.45 «Мастерская УМЕЛЫЕ РУЧКИ» (0+)
11.05 М/с «Сказочный патруль. Хроники чудес» (0+)
12.30 «Крутой ребенок» (0+)
13.00 М/с «Фееринки» (6+)
14.20 «Ералаш» (6+)
15.05 М/с «История изобретений» (0+)
16.10 М/с «Клуб Винкс» (6+)
16.35 М/с «Оранжевая корова» (0+)
17.35 М/с «Пластилинки» (0+)
17.40 М/с «Простоквашино» (0+)
18.55 М/с «Царевны» (0+)
20.25 М/с «Истории Сильваниан Фэмилис» (0+)
20.30 «Спокойной ночи, малыши!» (0+)
20.45 М/с «Джинглики» (0+)
22.05 М/с «Радужно-бабочково-единорожная кошка» (6+)
22.25 М/с «Дикие скричеры!» (6+)
22.55 М/с «Бен 10» (12+)
23.15 М/с «Соник Бум» (6+)
01.00 М/с «Везуха!» (6+)
02.15 М/с «Приключения Тайо» (0+)
03.30 М/с «Невероятные приключения Нильса» (0+)

ОТР

03.55, 13.05 «Домашние животные» (12+)
04.25 Д/ф «Послушаем вместе. Соловьев-Седой» (12+)
05.05, 12.00 «Большая страна» (12+)
06.00, 08.10, 18.10 «События. Итоги недели» (16+)
06.50, 07.35 «Погода» (6+)
06.55, 17.00 «Патрульный участок на дорогах» (16+)
07.15, 17.20 «Национальное измерение» (16+)
07.40, 17.40 «Четвертая власть» (16+)
09.00 Х/ф «Рассеянный» (12+)
10.25 Т/с «Тайны Авроры Тигарден» (16+)
13.00, 15.00 Новости
13.30 Т/с «Тут» (16+)
15.05 Концерт Александра Добронравова (12+)
16.50 «Среда обитания» (12+)
19.00 «ОТРажение недели» (12+)
19.45 «Моя история». Авангард Леонтьев (12+)
20.25 Х/ф «Голубая бездна» (16+)
23.10 Д/ф «Лебеди и тени Петипа» (12+)

ТВ3

05.45 Х/ф «Любовь по-японски» (12+)
07.30 «Фактор жизни» (12+)
08.05 Х/ф «Добро пожаловать, или Посторонним вход воспрещен» (0+)
09.35 Д/ф «Анна Семенович. Я горячая штучка» (12+)
10.40 «Спасите, я не умею готовить!» (12+)
11.30, 00.00 События (16+)
11.45 Х/ф «Ночной патруль» (12+)
13.45 «Смех с доставкой на дом» (12+)
14.30 Московская неделя (16+)
15.00 Д/ф «Бес в ребро» (16+)
15.50 Д/ф «Женщины Владимира Высоцкого» (16+)

В Нижнем Тагиле назовут улицу в честь первой жены Владимира Высоцкого – «ОГ», 16 февраля 2020

16.45 «Прощание» (16+)
17.30 Х/ф «Взгляд из прошлого» (12+)
21.15 Х/ф «Дудочка крысолова» (16+)
00.15 «Дудочка крысолова». Продолжение (16+)
01.10 Петровка, 38 (16+)
01.20 Х/ф «Мафия бессмертна» (12+)
02.50 Х/ф «Красная лента» (16+)
04.20 Д/ф «Кремль-53. План внутреннего удара» (12+)
05.00 «Вся правда» (16+)
05.30 Московская неделя (12+)

ДЕН

05.00 «Тайны Чапман» (16+)
08.10 Х/ф «Звездный десант» (16+)
10.30 Х/ф «Форсаж 4» (16+)
12.30 Х/ф «Форсаж 5» (16+)
15.00 Х/ф «Форсаж 6» (12+)
17.40 Х/ф «Форсаж 7» (16+)
20.20 Х/ф «Форсаж 8» (12+)
23.00 «Добров в эфире» (16+)
00.00 «Военная тайна» (16+)
03.40 «Самые шокирующие гипотезы» (16+)
04.30 «Территория заблуждений» (16+)

СПАС

05.00, 23.30 День патриарха (0+)
05.15 Новый Завет вслух (0+)
05.30, 02.40 И будут двое… (0+)
06.30 Д/ф «Прощеное воскресенье» (0+)
08.15, 04.45 «Тайны сказок» (0+)
08.30, 22.45 В поисках Бога (0+)
09.00 Х/ф «Торпедоносцы» (0+)
11.00 Завет (0+)
12.00 «Божественная литургия» (0+)
15.00 Встреча (0+)
16.00 День Ангела (0+)
16.35 Я очень хочу жить. Дарья Донцова (0+)
17.25 «Бесогон» (16+)
18.00, 23.45 Главное. Новости (0+)
19.30 Х/ф «Старец Паисий и я, стоящий вверх ногами» (0+)
21.10 «Парсуна» (0+)
22.10 Щипков (0+)
23.15 Лица церкви (0+)
01.10 «Res publica» (0+)
02.10 Вечность и время (0+)
03.40 Д/ф «Исцели ны, боже…» (0+)
04.10 Мультфильмы (0+)

СТС

06.00, 05.50 «Ералаш» (0+)
06.25 М/с «Приключения Вуди и его друзей» (0+)
06.45 М/с «Приключения Кота в сапогах» (6+)
07.10 М/с «Тролли. Праздник продолжается!» (6+)
07.35 М/с «Три кота» (0+)
08.00 М/с «Царевны» (0+)
08.20, 10.00 «Шоу «Уральских пельменей» (16+)
09.00 «Рогов в городе» (16+)
11.05 Х/ф «Бриллиантовый полицейский» (16+)
13.00 Х/ф «Джек Ричер» (16+)
15.40 Х/ф «Джек Ричер-2. Никогда не возвращайся» (16+)
18.05 Х/ф «День независимости» (12+)
21.00 Х/ф «День независимости. Возрождение» (12+)
23.20 «Дело было вечером» (16+)
00.25 Х/ф «Ночные игры» (18+)
02.10 Х/ф «Нападение на 13-й участок» (16+)
03.55 Анимационный «Даффи Дак. Охотники за чудовищами» (0+)
05.00 М/ф «Тайна третьей планеты» (0+)

ОТВ

06.00, 23.10 «События. Итоги недели» (16+)
06.50 «Обзорная экскурсия» (12+)
07.00, 07.55, 08.55, 09.55, 11.35, 13.15, 15.00, 16.55, 19.25, 21.20 «Погода» (6+)
07.05 «МузЕвропа: Marius Bear». (Германия, 2019) (12+)
08.00 «Точка зрения ЛДПР» (16+)
08.15 «Рецепт» (16+)
08.45 М/с «Маша и Медведь» (0+)
09.00 Азамат Мусагалиев в шоу «Бедняков + 1». Астрахань (12+)
10.00 Муз/ф «Трембита» (12+)
11.40, 02.20 Х/ф «Вторжение» (12+)
13.20, 21.25 Х/ф «Трагедия в бухте Роджерс» (16+)
15.05, 00.30 Х/ф «Точка невозврата» (12+)
17.00 Хоккей. Кубок Гагарина. 1/4 финала Восточной конференции с участием ХК «Автомобилист» В перерывах -» Обзорная экскурсия (6+)
19.30 Т/с «Чисто английские убийства» (16+)
00.00 «Четвертая власть» (16+)
03.50 Группа «Чайф» в программе «С чего начинается Родина» (12+)
04.20 «Прокуратура. На страже закона» (16+)
04.45 «Патрульный участок. Итоги недели» (16+)
05.00 «Парламентское время» (16+)

ЧЕ Домашний

06.30 «6 кадров» (16+)
06.55 Х/ф «Проводница» (16+)
07.55 «Пять ужинов» Россия, 2019 г. (16+)
08.10 Х/ф «Спешите любить» (12+)
10.05 Х/ф «Слепой поворот» (16+)
14.10 Т/с «Великолепный век» (16+)
00.10 «Про здоровье» (16+)
00.25 Х/ф «Фабрика счастья» (16+)
02.15 Т/с «Артист» (0+)
05.15 Д/с «Эффект Матроны» (16+)
06.05 «Домашняя кухня» (16+)

ТВ3

06.00 М/ф (0+)
11.30 Т/с «Помнить все» (16+)
16.30 Х/ф «Джон Уик 2» (18+)
19.00 Х/ф «Финальный счет НА ТВ» (16+)
21.15 Х/ф «Хитмэн: Агент 47» (18+)
23.00 «Последний герой. Зрители против звезд» (16+)
00.15 Х/ф «12 раундов: Блокировка» (16+)
02.00 Х/ф «Крип» (16+)
03.15 «Охотники за привидениями» (16+)

ПЯТНИЦА! / 4

06.30 Д/ф «Британские ученые доказали» (12+)
06.50, 00.35 Д/ф «Наша Марка» (12+)
07.30, 16.30, 03.20 Мультфильмы (6+)
08.20, 23.50 Д/ф «Люди силы» (12+)
10.10, 14.10, 23.00 «Американский жених» (16+)
11.00, 19.30 Т/с «Петля времени» (12+)
15.00 Т/с «Измена» (16+)
21.00 Х/ф «А вот и она» (12+)
22.40 «Здесь и сейчас» (16+)
01.20 Д/ф «Euromaxx. Окно в Европу» (16+)
02.20 Фильмы телевизионного конкурса «Федерация» (16+)

Звезда

06.00 Т/с «Государственная граница» (12+)
09.00 Новости недели (16+)
09.25 «Служу России» (12+)
09.55 «Военная приемка» (6+)
10.45 «Код доступа» (12+)
11.30 «Скрытые угрозы» (12+)
12.20 Д/с «Секретные материалы» (12+)
13.15 «Специальный репортаж» (12+)
14.00 Т/с «Право на помилование» (16+)
18.00 Главное с Ольгой Беловой (16+)
19.25 Д/с «Легенды советского сыска»
23.00 «Фетисов» (12+)
23.45 Х/ф «Голубые молнии» (6+)
01.25 Х/ф «Приказ: огонь не открывать» (0+)
02.50 Х/ф «Приказ: перейти границу» (0+)
04.20 Х/ф «Беспокойное хозяйство» (0+)

МИР

06.00 «Миллион вопросов о природе» (12+)
06.15 «Беларусь сегодня» (12+)
06.50 М/ф (12+)
07.50 «Культ//туризм» (12+)
08.20 «Еще дешевле» (12+)
08.55 «Всемирные игры разума» (12+)
09.25 «ФазендаЛайф» (12+)
10.00 Новости (16+)
10.15 «Играй, дутар!» (12+)
10.50, 01.50 Т/с «Саквояж со светлым будущим» (16+)
15.05, 19.30, 05.10 Т/с «Пять шагов по облакам» (16+)
18.30, 00.00 «Вместе» (16+)
20.50, 01.00 Т/с «Закон обратного волшебства» (16+)

ТНТ

07.00 «ТНТ. Gold». 75-78 с. (16+)
09.00, 13.40 Т/с «СашаТаня» (16+)
11.00 «Перезагрузка». 392 с. (16+)
12.00 Х/ф «Бабушка легкого поведения 2» (16+)
20.30 «Холостяк 7». 1 с. (16+)
22.30 «Stand up» - «Дайджест». 172 с. (16+)
23.00 «Дом 2. Город любви». 4410 с. (16+)
00.05 «Дом 2. После заката». 5567 с. (16+)
01.05 «Такое кино!» (16+)
01.35 «ТНТ Music». 137 с. (16+)
01.55 Х/ф «Порочные игры» (18+)
03.25 Х/ф «Отличница легкого поведения» (16+)
04.55 «Открытый микрофон». 3, 4 с. (16+)
06.35 «ТНТ. Best». 33 с. (16+)

МУЗ

05.00, 00.35 Караокинг (16+)
07.00 Золотая лихорадка (16+)
09.00 DFM - dance chart (16+)
10.00, 22.20 #ЯНАМузТВ (16+)
11.00 Русский Чарт (16+)
12.00 Check-IN на Муз-ТВ (16+)
13.00 Место под Солнцем (16+)
14.20 Секретная сила звезд шоу-бизнеса (16+)
15.20 Шоу «Жасмин. Весна» (16+)
17.15 Top 30 - Крутяк недели (16+)
19.40 «Жара» в Баку. Большой гала-концерт. День 2-й (16+)
21.20 Прогноз по году (16+)
23.30 10 Sexy (16+)
03.00 Неспиннер (16+)

ТНВ Татарстан

07.00, 05.40 «От сердца - к сердцу». Телеочерк (татар.) (6+)
08.00, 12.45 Концерт (6+)
10.00, 15.00 «Ступени» (татар.) (12+)
10.30 Мультфильмы (0+)
11.15 «Тамчы-шоу» (0+)
11.45 «Молодежная остановка» (татар.) (12+)
12.15 «Я» для женщин (татар.) (12+)
13.30 «Секреты татарской кухни» (12+)
14.00 «Каравай» (6+)
14.30 «Закон. Парламент. Общество» (12+)
15.30 Концерт Зуфара Хайретдинова (6+)
17.00, 02.40 «Песочные часы» (татар.) (12+)
18.00 «Споемте, друзья!» (татар.) (6+)
19.00 «Видеоспорт» (12+)
19.30 «Татары» (татар.) (12+)
20.00 «Головоломка». Телеигра (татар.) (6+)
21.00, 00.00 «Семь дней» (12+)
22.00 100 лет ТАССР. «Вехи истории» (12+)
22.30 Концерт «Радио Булгар» (6+)
23.00 «Судьбы человеческие» (татар.) (12+)
01.00 Х/ф «Разрушение» (татар.) (16+)
03.30 «Литературное наследие» (татар.) (12+)
04.00 «Манзара» («Панорама») (6+)
06.30 Ретроконцерт (0+)

Как называется огромный город?

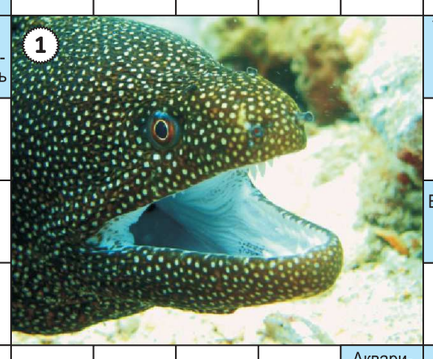

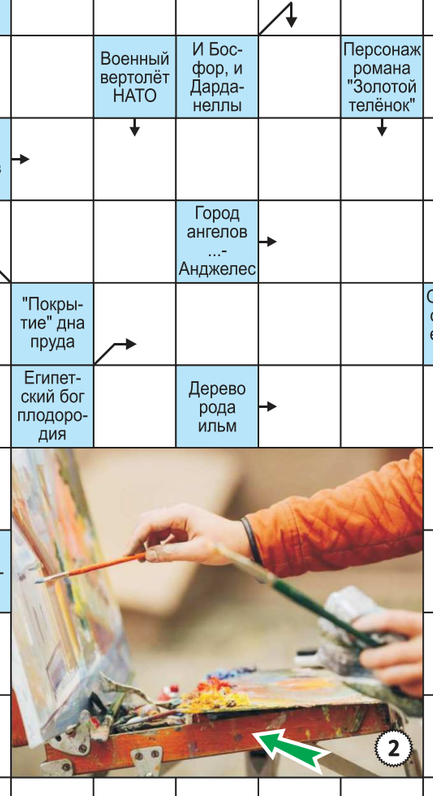

ОТВЕТЫ НА КРОССВОРД, ОПУБЛИКОВАННЫЙ В ПРОШЛЫЙ ЧЕТВЕРГ

По горизонтали: Инструктаж. Атолл. Анион. Вотум. Штифт. Оазис. Звук. Улан. Риф. Оса. Арена. Евр. Эпюр. Бьюик. Фигура. Рурк. Тыл. Гуанако. Астана. Угу. Лемох. Гран. Оле. Пегас. Отис. Ума. Рок. Уклон. Гастроли.

По вертикали: Угол. Тулуп. Стихи. Юбка. Могул. Фонарь. Нео. Амо. Рената. Юта. Хасан. Звери. Кроу. Срам. Фрау. Жатва. Феликс. Тягло. Торт. Воркута. Ретро. Укус. Рында. Иол. Лом. Камбала. Носки.

ПРЕДОСТАВЛЕНО TVSTYLER.NET

Красная БУРДА в «ОГ»? Это смешно

Совместный проект самой тиражной региональной газеты страны и лучшего в мире русскоязычного юмористического журнала

АЛЕКСЕЙ КИВОКУРЦЕВ

Повернуть улицы вспять!

В последние годы многие улицы нашего родного Скипидарска обрели новые (вернее, старые дореволюционные) названия. Так, переименованы улица Забытая (бывшая Бывшая), улица Усталых Игрушек переименована в Храповицкую, улица Саульского – в Есаульский проезд, переулок Санкционный – обратно в Сырный, а улица Женского Гнева – в Скотомужненскую. Но процесс смены названий отнюдь не завершён! К 300-летию Скипидарска будут переименованы следующие улицы:

● Ул. Авиакеросинщиков – в ул. Мягкопосадскую
● Ул. Агафурманова – в Лихорадочный проезд
● Ул. Академика Гоппе – в ул. Академика Стоппе
● Ул. Библиотечная – в ул. Публичную
● Ул. Товароведов – в ул. Продажную
● Ул. Братьев Тыковых – в ул. Братьев Выковых
● Ул. Братьев Вачовски – в ул. Сестёр Вачовски
● Ул. Горемычная – в Луковый проезд
● Ул. Ефима Ивановича Трындмана – в ул. Ивана Трындмана
● Ул. Звериной Неволи – в ул. Сосисошную
● Ул. Комбрига Март-Котовского – в ул. Рыбоедовскую
● Ул. Красных Кофеваров – в ул. Водко-Воздвиженскую

АЛЕКСЕЙ КИВОКУРЦЕВ

● Ул. Маршала Ленина – в Главный проулок
● Ул. Последнего Партсъезда – в ул. Посошковую
● Ул. Прихожая – в ул. Отхожую
● Ул. Похожая – в ул. Непохожую
● Репейный бульвар – в Помойный переулок
● Ул. Ртутная Речка – в ул. Бобровые Ручьи
● Пл. Садоводов – в Навозную пл.
● Ул. Сексапильная – в ул. Смазливую
● Ул. Сиреневенькая – в ул. Вытрезвительную
● Ул. Тирлимбомбомцева – в ул. Билимбаумана
● Ул. Чиочиосанникова – в ул. Терьям-Терьяритовскую
● Ул. 26 Радзинских Эдуардов – в ул. 26 Огинских Полонезов
● Наб. Обнаглевшей Молодёжи – в ул. Непедагогическую
● Респект Уважухина – в Непролазный проспект

Но и это ещё не всё! Администрация города ломает голову, как бы поинтереснее переименовать улицы, появившиеся в Скипидарске после 1917 года:

● Пр. Алиментщиков
● Ул. Алкоголика Сивушова
● Ул. Безбашенных Кранов
● Ул. Бетонкин Луг
● Ул. Братьев Наших Меньшиковых
● Ул. Братьев Овцебыковых
● Ул. Ватко и Пинцетти
● Ул. Виталия Гоголя
● Ул. Всеобруча (на которой расположено сразу несколько загсов)
● Ул. Героев Гражданской Панихиды
● Ул. Дерипасечников
● Ул. Красных Пододеяльников
● Ул. Мюнхгамундсена
● Ул. Недорогих Грузчиков с «Газелью»
● Пл. Норильской Коммуны
● Ул. Окорокорезчиков
● Ул. Откатчиков
● Ул. Пауков-героев
● Ул. Первых Адронных Коллайдеров
● Ул. Пятидесятигерцена
● Танковый проезд
● Ул. Тихушников
● Ул. Цирковых Борцов
● Ул. Числа Зверева
● Ул. Невиноватаяя
● Ул. Кандалевского
● Пр. Законных Воров
● Затылопульный тупик
● Ул. Контрольный спуск
● Ул. 22-го Подъезда
● Ул. 26 Последних Стегозавров
● Ул. 300 лет ВЛКСМ.

Дорогие читатели, обращаемся к вам! Придумайте, как по-новому назвать перечисленные выше улицы, и напишите! Только, ради бога, не нам, а в мэрию г. Скипидарска!

Подготовлено в соответствии с критериями, утверждёнными приказом Департамента информационной политики Свердловской области от 09.01.2018 №1 «Об утверждении критериев отнесения информационных материалов, публикуемых государственными учреждениями Свердловской области, в отношении которых функции и полномочия учредителя осуществляет Департамент информационной политики Свердловской области, к социально значимой информации».